



EMPRESARIAL



VEÍCULO DE DIVULGAÇÃO OFICIAL DA ASSOCIAÇÃO COMERCIAL E EMPRESARIAL DE SANTARÉM

▶ ANO XX

▶ JANEIRO / FEVEREIRO DE 2015

▶ EDIÇÃO 181

ACES comemora 70 anos com nova gestão

Foto: Edson Queiroz



Páginas 6 e 7

Diretoria "Sua Força é nossa engrenagem" biênio 2015/2016

Armazém da ZFM em Santarém terá nova licitação

Arquivo ACES



Página 08

ACES reivindica superintendência da Caixa em Santarém

Foto: Kelliane Sousa



Página 10

Energia Elétrica: relatório aponta falhas no Tramoeste. P. 10

Alter do Chão: ACES sugere padronização de barracas

Página 04 e 05



DIRETORIA BIÊNIO 2015/2016

ASSEMBLEIA GERAL

Presidente: Alberto Batista de Oliveira
1º Secretário: Renato Siqueira e Dantas
2º Secretário: Celso de Souza Matos

DIRETORIA EXECUTIVA

Presidente: Cesar Duarte Ramalheiro
Vice-Presidente: Bruno Manuel Moura de Sousa
1ª Diretora Administrativa: Sonia Maria M. Ramalheiro
2º Diretor Administrativo: Eliésio Leonel da Gama
1º Diretor Financeiro: Gabriel Geller
2º Diretor Financeiro: Alaércio Magalhães Cardoso
Diretor Jurídico: Roberto Alves Vinholte
Vice-Diretor Jurídico: Erik da Cunha Parente
Diretor Comercial e Serviço: Raimundo Pires Martins
Vice-Diretor Comercial e Serviço: Marcio Alberto Figarella de Oliveira
Diretor Industrial: José Roberto Branco Ramos
Vice-Diretor Industrial: Seiichi Okada Pereira
Diretor Agropastoril: Augusto César Castro Alves
Vice-Diretor Agropastoril: Carlos Henrique Lima Chaves
Diretor de Patrimônio: Getúlio Sirotheau Serique
Vice-Diretor de Patrimônio: Reginaldo B. Maia Ávila
Diretora Social: Rosemary Roselene de Barros Fonseca
Vice-Diretora Social: Maria Betania Duarte Conrado

CONSELHO FISCAL EFETIVO

Rubem Dourado da Fonseca
 Antônio Jorge Hamad
 Raimundo Carlos Ribeiro

ASSESSORIA TÉCNICA

José Lima Pereira
 Graziano Picanço
 Emanuel Júlio Leite da Silva

DIRETORIA CONJOVE

BIÊNIO 2015/2016

Presidente: Alexandre Lima Chaves
1º Vice-Presidente: Fabio Idiel Brito de Aguiar
2º Vice-Presidente: Breno de Almeida Marques
1º Secretário: Seiichi Okada Pereira
2º Secretário: Fabio Ivaldo Vieira Maia
Diretor Financeiro: Paulo Roberto Figueira Silva
Vice Diretor Financeiro: Marcio Alberto F. de Oliveira
Diretor Administrativo: Isaias Costa de Souza
Diretor Industrial: Rosenildo Campos Batista

Diretor de Marketing: Gerlander Campos Ferreira
Diretor Social Cultural: Francisco Delton Silveira de Almeida Junior

Diretor de Serviços: Marcelo Pedroso dos Santos
Diretor Jurídico: Gabriel Geller
Diretor Comercial: Raimundo César Vieira Brito
Diretor Agropastoril: Bruno Pinto dos Santos

CONSELHEIROS

Jose Araujo da Silva Junior
 José Maria Junior Pereira Tapajós
 Áudio Cesar G. Froes de Couto
 Lucas Rosa Coimbra
 César Duarte Ramalheiro JR
 Larissa Duarte Ramalheiro
 Harllan Muniz
 Vitor Matos
 Alan Araújo

CONSELHO DA MULHER EMPRESÁRIA

BIÊNIO 2015/2016

Presidente: Rosivete Figarella de Oliveira
1ª Vice-Presidente: Rosemary R. de Barros Fonseca
2ª Vice-Presidente: Helena Santanna
1ª Secretária: Ruth Chahini Cardoso de Oliveira
2ª Secretária: Eliane Machado Lima Chaves
1ª Tesoureira: Francimary Leão Dias
2ª Tesoureira: Maria Raimunda Lobato Gentil
Diretora Comercial: Simone Araújo Pinto
Vice-Diretora Comercial: Lucineide Walfredo
Diretora Social: Maria Betania Duarte Conrado
Vice-Diretora Social: Maria Suely da Cunha Matos
Diretora Cultural: Darenice Coimbra Dantas
Vice-Diretora Cultural: Maria Dalva da Silva Martins
Diretora Relações Públicas: Irene Escher

CONSELHEIRAS

Halaide Ramalheiro
 Elza Kzan Nicolau
 Lidiane Reis de Araújo Chaves
 Ieda Rodrigues Sousa
 Fabricia Rocha Lima



EMPRESARIAL

Editora: Keliane Sousa
Coordenação: Marilene Omena
 Rogério Favacho
Arte: Jorge Wanghon Filho
Impressão: Gráfica Global

VEÍCULO DE
 DIVULGAÇÃO
 OFICIAL DA
 ASSOCIAÇÃO
 COMERCIAL E
 EMPRESARIAL
 DE SANTARÉM

ascom@acestapajos.com.br aces@acestapajos.com.br

Praça da Bandeira, 565 - CEP 68005-060 - Centro
 Fones (93) 3523-5966 - 3523-5633 - Fax: 3522-4068
 Santarém - Pará / CNPJ 05.103.551/0001-02

www.acestapajos.com.br



Cesar Duarte Ramalheiro
PRESIDENTE DA ACES

Palavra do Presidente

Eu costumo dizer que é a classe empresarial que movimenta um país, a partir da geração do emprego e da renda. Ser empresário no Brasil exige um constante dribble nos obstáculos, conviver com altos impostos, enfrentar uma legislação trabalhista que pune severamente e não se deixar desistir diante da falta de in-

centivos. Mas ao longo de minha vida, descobrir que ser empresário é motivo para me orgulhar. Sempre valorizei o empreendedor, aquele indivíduo corajoso que ruma ao encontro do desconhecido, supera os obstáculos que se erguem diante dele ao buscar atingir o seu sonho e vence!

Ao assumir a presidência da Associação Comercial e Empresarial de Santarém, ergo um brinde a todos esses homens e mulheres corajosos que ousam apostar! Imagine você o tamanho da minha alegria ao assumir esse cargo quando esta instituição completa 70 anos de fundação! E o faço assumindo o compromisso de respeitar os valores eleitos por meus antecessores: ética, independência, apartidarismo, parceria, valorização de pessoas, ousadia tenacidade.

Pautaremos nossos esforços na busca do cumprimento da missão dessa casa: Contribuir para o Desenvolvimento Sustentável da Região Oeste do Pará. Como vemos uma responsabilidade que trespassa as fronteiras do município de Santarém. Ao longo dessas sete décadas a ACES transformou-se em um símbolo do sucesso do associativismo. E hoje conta com um importante portfólio de serviços. Tem merecido o respeito do poder público e construiu uma imagem respeitada junto à sociedade santarena e regional. Honrarei com esse legado.

Ao dar prosseguimento às ações desta entidade iniciadas por meus antecessores, decerto há de provocar impactos na economia da região, bem como na vida política de Santarém, uma vez que o negócio desta Associação é capacitar, promover, defender e realizar ações em benefício das pessoas e das empresas. Para tal, temos a certeza de que não estaremos sozinhos. Conosco estarão os parceiros de caminhada: Poder Judiciário, Ministério Público, Assembleia Legislativa, Governos Estadual e Municipal, Câmara de Vereadores, OAB, Fiacpa, Caceop, ACP, Fórum de Entidades, GGI, Fiepa, Sebrae, Senac, Senai, Sesc, Sesi, Instituições Financeiras, instituições de

ensino, Sirsan, Sindilojas, CDL e a sociedade civil organizada.

Internamente, assumo um compromisso de realizar uma gestão focando fortalecer a proximidade com os 440 sócios e desenvolver um trabalho de conquistar novos, pois compreendemos que nossa força aumentará quando todos àqueles que exercem a atividade comercial e empresarial perceberem que esta entidade pode sim ser um abrigo seguro nos dias difíceis que o empresariado enfrenta.

Junto com os diretores trabalharemos para disponibilizar qualificação da mão de obra, de forma a fortalecer as empresas locais, buscar melhorias na prestação de serviços essenciais, tais como energia elétrica, telefonia, internet e serviços bancários. Daremos ainda nossa contribuição no sentido de estimularmos discussões e cobrar-mos ações que visem melhorias na infraestrutura logística, com objetivo de implantação de uma plataforma logística multimodal, que compreende o terminal hidroviário, o entreposto comercial da Zona Franca de Manaus, o Aeroporto e a BR 163.

Nesse trabalho a diretoria da ACES conta com o apoio do Conselho da Mulher Empresária (CME) e do Conselho de Jovens Empresários (CONJOVE), que desenvolvem projetos e ações merecedores do nosso aplauso. Como os senhores podem perceber o desafio é grande. Mas cremos que podemos avançar na conquista do mesmo, visto que temos arceiros a nos apoiar. Quero dizer a todos que sou um homem que gosta de desafios. E sou um daqueles apaixonados por Santarém, pois creio no seu potencial.

Assim, só tenho a agradecer por este momento. Primeiro a Deus, pela vida e saúde. A quem peço sabedoria para mim e demais membros desta diretoria, na condução dos trabalhos que ora se iniciam. Aos meus pais, César e Halaide, por quem tenho eterna gratidão pela educação que me deram e carinho que me dedicaram. À minha esposa e companheira Sonia e aos meus filhos, César Jr, Diego e Larissa, pelo apoio, compressão e por fazerem dos meus sonhos os seus sonhos.

Agradeço aos empresários que aprovaram o meu nome para ocupar tão honrado cargo. Aos colegas que aceitaram fazer parte desta diretoria e conselho. Aos colaboradores das empresas do Grupo CR e aos colaboradores da ACES, que nos darão sustentação. Aos amigos da imprensa e demais instituições parceiras, o nosso sincero agradecimento.

Vamos todos juntos nessa jornada para o fortalecimento das atividades associativistas, no auxílio aos empresários que queriam aprimorar seus negócios e buscar estratégias de crescimento regional.

Obrigado!!!

Classe empresarial elabora proposta para melhorar infraestrutura de Alter do Chão

DESDE JANEIRO A ASSOCIAÇÃO COMERCIAL E EMPRESARIAL DE SANTARÉM (ACES) tem participado ativamente das discussões que envolvem os casos de Hepatite A em Alter do Chão, bem como tem sugerido proposta para melhorar a infraestrutura na vila balneária.

Em mapeamento feito na comunidade pelo médico, Frederico Galante, do posto de saúde local, foi constatado que apenas neste início de ano já foram registrados

13 casos de hepatite, o que preocupa devido o aumento considerável comparado ao ano de 2014 que somou 12 casos. Em janeiro e fevereiro de 2015 foram registrados 392 casos de diarreia, sendo 237 de moradores da vila.

Em reunião na ACES, no dia 19 de janeiro, o diretor da Divisão Vigilância em Saúde (Divisa), João Alberto Portela, afirmou que esta situação

vem sendo acompanhada pela Divisa desde junho de 2014. Alegou que o aumento da doença se deve a ausência de banheiro químicos, falta de tratamento de esgoto; circulação de embarcações que despejam resíduos sólidos no lago e entorno; presença de animais na praia, moradias as margens do rio e lixo jogado na praia.

Visando colaborar com propostas que mudem este cenário negativo para o local que é considerado o caribe brasileiro, no sábado (21/02), uma comissão da ACES participou do encontro com o deputado federal, Francisco Chapadinha, e o Ministro de Estado das Cidades, Gilberto Kassab, na oportunidade, foi entregue ao secretário de Saneamento do Ministério das Cidades, Paulo Ferreira, um projeto para implantação de captação, reservação e rede de abastecimento de água potável das barracas em Alter do Chão (Ilha do Amor); assim como projeto arquitetônico para padronização das barracas existentes na ilha.

Gilberto Kassab prometeu que ainda este ano assinará o projeto de saneamento para a vila. “Eu quero assumir o compromisso de retornar a Santarém ainda este ano para assinar o projeto de saneamento para Alter do Chão que será muito importante para Santarém e região por conta do turismo”, afirmou Kassab.

Foto: Keliiane Sousa



Encontro com o Ministro das Cidades - Comissão da ACES: Alexandre Chaves; Eliésio Gama; Rosivete Figarella; Paulo Ferreira (secretário de saneamento Ministério ,7das Cidades); Cesar Ramalheiro; Roberto Branco e Rosemary Fonseca

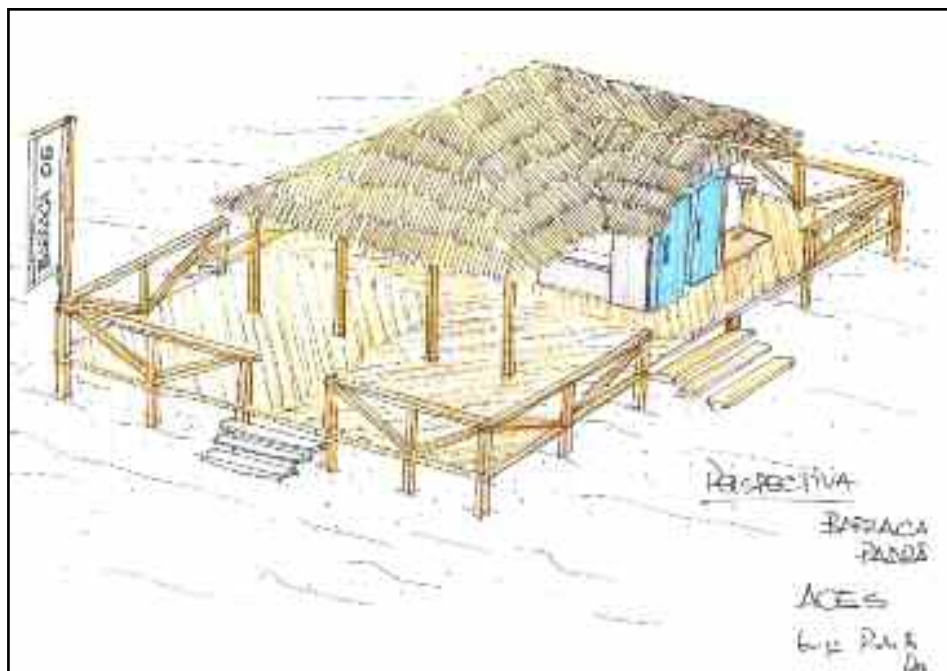

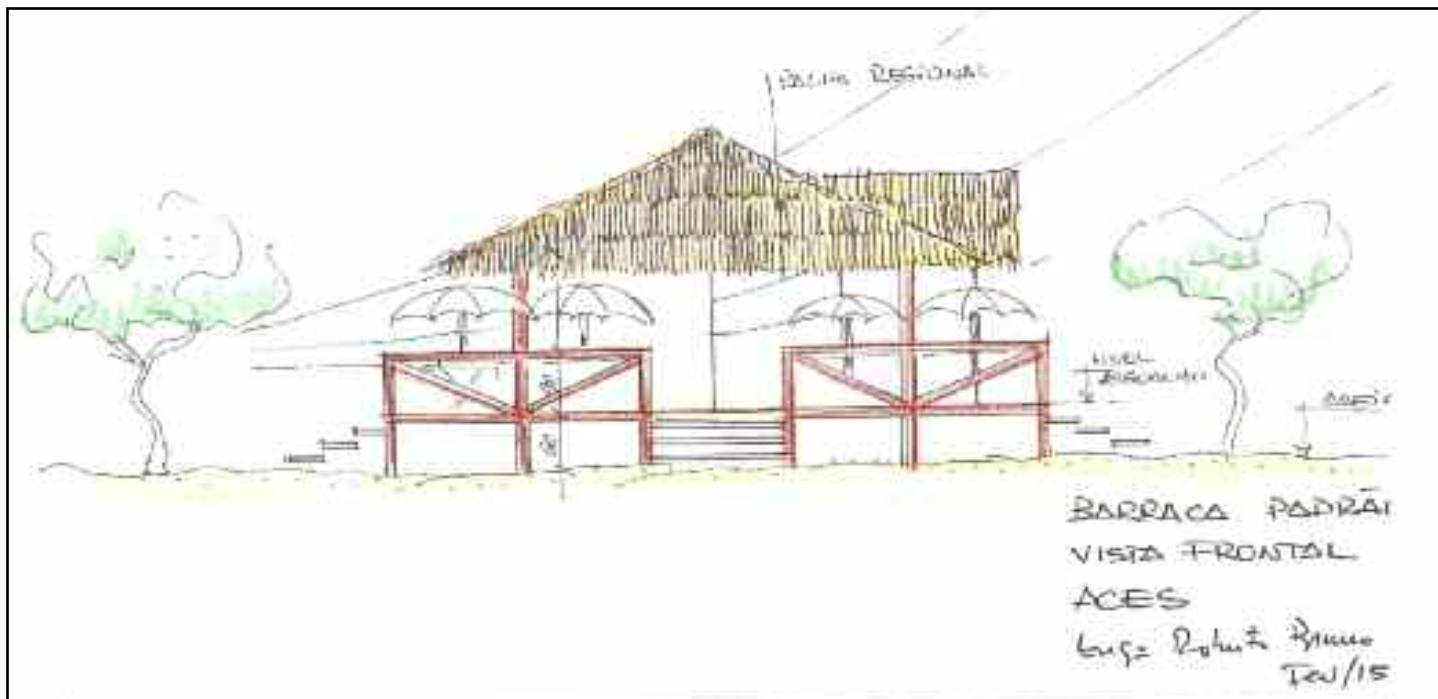

A ACES também acompanha a ação civil pública movida pelo Ministério Público de Santarém. De acordo com o MP, as análises apresentadas ao órgão pela Universidade Federal Oeste do Pará (UFOPA), atestam índices de coliformes fecais acima do padrão aceitável. As análises continuarão a ser feitas pela Ufopa, em cooperação técnica com o MP e a prefeitura, até que se tenha um relatório final de balneabilidade das águas. A preocupação do MPPA é garantir a qualidade das águas para o consumo e para o banho, e que o executivo execute projeto de saneamento adequado para a vila.

o problema, mas unir esforços para enfrenta-lo”, ressaltou a promotora de justiça Maria Raimunda.

A prefeitura de Santarém efetuou um plano de contingência que consistiu em imunização contra a hepatite A, monitoramento da água para consumo humano em pontos estratégicos de Alter do Chão, coleta de material biológico em indivíduos pertencentes a grupos estratégicos para medição de IGG/HVA (anticorpos anti-HVA), distribuição de hipoclorito e orientação para o seu uso nas residências e estabelecimentos comerciais, vistoria em estabelecimentos sujeitos à fiscalização sanitária, entre outras.

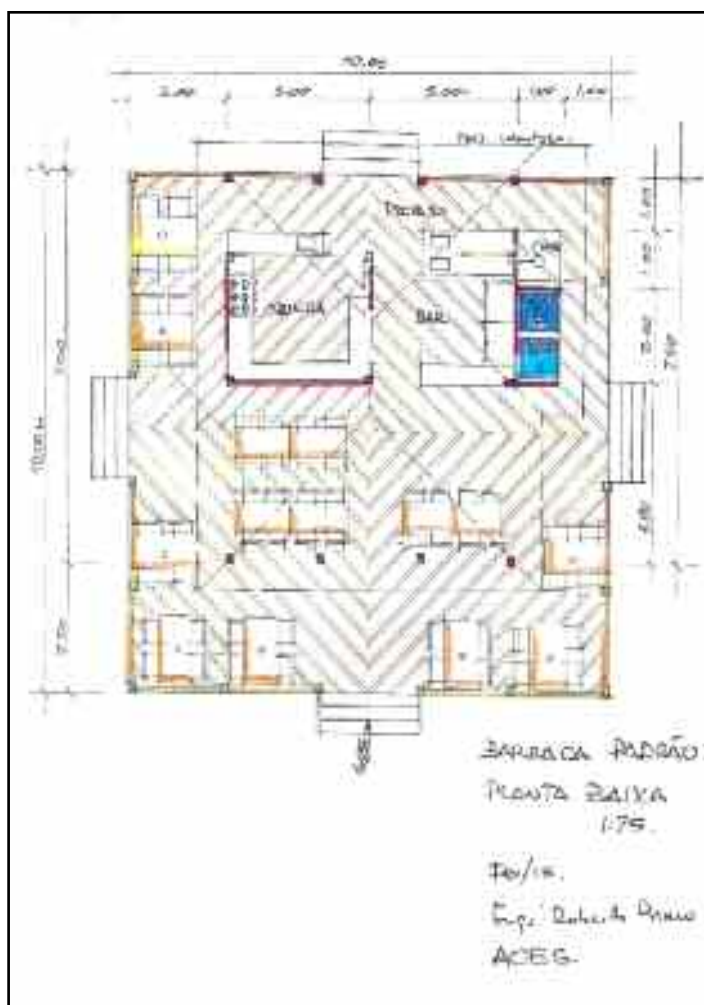

LACOSTE

RESERVA

MIEZKO

ESPAÇO FASHION

ARAMIS

MENSWEAR

movimento

ORIENT

CR

STYLLO

Av. Mendonça Furtado

Nos 70 anos da ACES, nova diretoria da entidade toma posse

NO DIA 14 DE JANEIRO A ASSOCIAÇÃO COMERCIAL E EMPRESARIAL DE SANTARÉM COMPLETOU 70 ANOS DE FUNDAÇÃO. A passagem da data foi marcada pela posse nova diretoria da entidade que permanecerá no cargo até 2016. A cerimônia de posse aconteceu no auditório Mário Mendes Coimbra, sede da entidade, e contou com a presença de autoridades, associados e parceiros. Em coro, os convidados cantaram o tradicional parabéns.

Em 70 anos de associativismo, a ACES sempre manteve o foco no crescimento de econômico do município, tornou-se porta-voz da

população santarena, a exemplo, a luta por energia, Estado do Tapajós e BR 163, além de trabalhar na qualificação do empresariado local. É com este mesmo propósito que o empresário César Ramalheiro assume a presidência da entidade.

“Neste biênio, nós temos diversas pautas para dar continuidade, uma delas é a luta pela melhor qualidade na geração de energia elétrica e o serviço de internet que já evoluiu, mas precisa de muito mais. Temos também como desafio fortalecer o associativismo para que nos empresários

para se proteger desses grandes grupos que estão chegando para nossa cidade e, entendemos que através da capacitação e inovação que eles podem aprender dentro da casa é que isso vai acontecer com certa segurança”.

Pela primeira vez, o empresário Alexandre Chaves assume o desafio de presidir o Conselho de Jovens Empresários (CONJOVE). “O grande desafio do CONJOVE é formar empresário jovem e jovem empresário que já tem sucesso em seus negócios e que trabalhem no associativismo”.

Foto: Edson Queiroz



Diretoria “Sua Força é nossa engrenagem” biênio 2015/2016

roberto vinhoite
ADVOCACIA

Av. Adriano Pimentel, 284 - Centro
68.005-550 - Santarém-PA
(93) 3573-2856 / 9136-6604

robertovinhoite@hotmail.com

Hermes Queiroz
Art's Digitais

- CRACHÁS • CARTÕES CARTE
- CARTERIAS ESTUDANTIS
- CARTERIAS PARA CLUBES
- ACESSÓRIOS
- CORDÕES PERSONALIZADOS
- CARTÃO DE VISITA
- IMÃ, DE GELADEIRA • ADESIVOS
- POSTAIS • FOLDERS E FLYERS

Av. Barão de São Nicolau, 780
Aeroporto - CEP: 68015-430
www.hermesqueiroz.com.br
e-mail: contato@hermesqueiroz.com.br

011 3228-4333 / 3002-8572

Foto: Edson Queiroz



Presidente do Conjove,
Alexandre Chaves

Foto: Edson Queiroz



Presidente da ACES,
Cesar Ramalheiro

Na presidência do Conselho da Mulher Empresária (CME) foi empossada a empresária Rosivete Figarella. Após a posse, Rosivete falou sobre a disposição do CME em apoiar as ações da diretoria executiva. “O conselho ficará sempre a disposição da executiva, pois nós sabemos que os desafios são grandes e no que a diretoria precisar, ficaremos a disposição para ajuda-los”.

A nova diretoria denominada “Sua Força é Nossa Engrenagem” é composta por 62 empresários que juntos lutarão pelo fortalecimento do associativismo.

Foto: Carlos Baima



Diretoria do CME

Foto: Edson Queiroz



Diretoria do CONJOVE

Foto: Edson Queiroz



Presidente do CME,
Rosivete Figarella

ARMAZÉM DA CONSTRUÇÃO

AQUI VOCÊ ESCOLHE COMO QUER PAGAR

05x	10x	12x	15x	40x	48x
Financiamento	Vinte e duas parcelas	em cartão de crédito	Parcelado	com desconto CAIXA	até 48x com CDC Banco do Brasil
					48x com BNDES

Av. Magalhães Barata, 1180 | Televendas: (93) 3522-4458

Em abril, nova licitação para instalação do Polo de Armazenagem da ZFM em Santarém



APÓS UM ANO DO LANÇAMENTO DO EDITAL DE LICITAÇÃO DO POLO DE ARMAZENAGEM DO ENTREPOSTO DA ZONA FRANCA DE MANAUS (ZFM), ocorrida no dia 20 de janeiro de 2014, na sede da ACES, o projeto continua no processo licitatório. A previsão era que dentro de seis meses o armazém entraria em funcionamento e 90% da carga da Zona Franca seriam destinada para Santarém.

O aviso de uma nova Licitação para instalação do entreposto foi publicado no dia 13 de fevereiro.

O novo pregão eletrônico deverá acontecer no dia 07 de abril de 2015, às 8h30, em Manaus/AM. Na avaliação do titular da Secretaria da Fazenda do Estado do Amazonas (Sefaz-AM), Afonso Lobo, o armazém de Santarém será um dos armazéns mais importantes para o Estado do Amazonas por causa da BR-163 (Cuiabá-Santarém). “Que está prevista para inaugurar neste

ano”. Atualmente, são três Entrepostos da ZFM em operação no Brasil: Rezende-RJ, Uberlândia-MG e Ipojuca-PE; e dois em fase de implantação: Santarém-PA e Itajaí-SC.

Na contra mão das expectativas de instalação do Entreposto da ZFM em Santarém-PA, o Grupo Chibatão perdeu o prazo para substituir algumas documentações referente à troca de local para instalação do 4º armazém geral. Segundo o secretário

de Fazenda como não houve habilitação final da empresa vencedora do primeiro certame, por falta de documentação, o processo licitatório vai recomeçar em abril. “Esperamos que revide para que consigamos, novamente refazer o processo, o certame”, explicou.

De acordo com o diretor-Executivo Geral do Grupo Chibatão, Jhony Fidelis, durante o processo de licitação foi apresentado o projeto que contemplava um determinado terreno

“A armazenagem da produção industrial de Manaus no município possibilitará a arrecadação do Imposto sobre Serviços de Qualquer Natureza (ISS) e Impostos sobre Circulação de Mercadorias e Serviços (ICMS), além de contribuir com a geração de empregos.”

localizado no município de Santarém. Porém durante o trâmite de aquisição o valor do metro quadrado chegou a triplicar e a solução foi buscar outro local. “Nós tínhamos um valor inicial estimado para fazermos a aquisição daquele terreno. Mas com a especulação imobiliária em torno do entreposto, o proprietário refez a proposta e nós declinamos, porque inviabilizou nosso projeto”, esclareceu no início de janeiro.

A armazenagem da produção industrial de Manaus no município possibilitará a arrecadação do Imposto sobre Serviços de Qualquer Natureza (ISS) e Impostos sobre Circulação de Mercadorias e Serviços (ICMS), além de contribuir com a geração de empregos.

Pregão para EZFM de Santarém CC nº 009/2015-CGL: Permissão para Prestação de Serviços Públicos de Instalação e Armazenagem de Mercadorias Oriundas de Estabelecimentos Industriais instaladas na Zona Franca de Manaus, em Armazém localizado no município de Santarém, Estado do Pará – Sefaz. Data de Realização: 7/4/2015 às 8h30 horas de Manaus/AM.

O Edital e seus respectivos anexos podem ser visualizados no site: www.cgl.am.gov.br, examinados e adquiridos no DGC/CGL, av. Djalma Batista, 346, 1º andar, Chapada, Manaus/AM, fone/fax: (92) 3214-5622, mediante pagamento do valor correspondente as cópias reprográficas do Edital / CD com conteúdo da Licitação, acrescido da taxa de expediente (R\$ 2,50), através de DAR (Documento de Arrecadação) – código de tributo: 4441 – Venda de Editais/Secretarias, em uma das Agências da Rede Bancária credenciada pela Sefaz. (Informações: Portalamazonia).

O Edital e seus respectivos anexos podem ser visualizados no site: www.cgl.am.gov.br, examinados e adquiridos no DGC/CGL, av. Djalma Batista, 346, 1º andar, Chapada, Manaus/AM, fone/fax: (92) 3214-5622, mediante pagamento do valor correspondente as cópias reprográficas do Edital / CD com conteúdo da Licitação, acrescido da taxa de expediente (R\$ 2,50), através de DAR (Documento de Arrecadação) – código de tributo: 4441 – Venda de Editais/Secretarias, em uma das Agências da Rede Bancária credenciada pela Sefaz. (Informações: Portalamazonia).

Loja Walfredo vence o concurso de Vitrine Natalina

EM PROGRAMAÇÃO ESPECIAL, O CONSELHO DA MULHER EMPRESÁRIA (CME) FEZ A ENTREGA DA PREMIAÇÃO DO CONCURSO VITRINE NATALINA. Na edição de 2014, a Loja Walfredo Top foi à premiada com o diploma de “Melhor Ornamentação Natalina”.

O concurso tem como objetivo mobilizar as lojas do comércio para as vendas de fim de ano, com atrativos de vitrines e lojas ornamentadas com adereços natalinos. A empresária Lucineide Walfredo contou que ficou surpresa com a premiação – “Muito obrigada! Quando eu soube que fui premiada com a placa de Melhor Vitrine natalina, fiquei muito feliz”.

A empresária dedicou à premiação a gerente da loja, Bruna Maschietto, em reconhecimento a dedicação e criatividade dispensada à decoração da loja. Bruna por sua vez destacou que na ornamentação do ambiente procurou reviver o verdadeiro sentido do natal.

“Na verdade não iríamos fazer nem uma decoração de natal, mas percebemos



.Diretoras do CME e premiada do Vitrine Natalina

que o natal tem perdido o sentido na vida da gente com prioridades de filhos e futuro, e acaba perdendo o clima de natal. Então, pensamos deixar a loja no clima natalino, com valores da família e o nascimento de Jesus Cristo”.

O concurso de Melhor Ornamentação Natalina acontece desde 2005 quando o conselho era presidido por Irene Escher. Durante o mês de dezembro as lojas se inscrevem no concurso e uma comissão julga qual a loja merecedora do diploma, levantando em consideração os requisitos de melhor ornamentação.

Foto: Kelliane Sousa



Vencedoras do concurso: Lucineide Walfredo e Bruna Maschietto e a ex-presidente do CME, Darenice Coimbra

Geração de Emprego em Santarém

Setor	Período	Admissão	Demissão	Saldo
Comércio	Janeiro a novembro de 2014	5126	4707	419
	Janeiro a novembro de 2013	4934	4523	411

Setor	Período	Admissão	Demissão	Saldo
Serviço	Janeiro a novembro de 2014	3.313	3.038	275
	Janeiro a novembro de 2013	3.456	3.018	438

Setor	Período	Admissão	Demissão	Saldo
Todos os Setores	Janeiro a novembro de 2014	11.771	10.939	832
	Janeiro a novembro de 2013	12.479	11.464	1.015

ACES solicita instalação de superintendência da Caixa em Santarém

Foto: Kelliane Sousa



Diretoria ACES em reunião com o gerente regional da Caixa

EM REUNIÃO COM O GERENTE REGIONAL DA CAIXA ECONÔMICA FEDERAL, HÉLIO BARROS, OS DIRETORES DA ACES, CME E CONJOVE solicitaram a instalação da Superintendência Regional da Caixa Econômica no oeste do Pará, com sede em Santarém. O encontro aconteceu no dia 23 de janeiro, na sala de reuniões da ACES.

A instalação da superintendência do Caixa na região se faz necessário devido à demanda à necessidade da diminuição da carga a que vem sendo submetida à Superintendência instalada em Belém, que tem dificuldades em

acompanhar o trabalho das agências e o grande volume dos programas do Governo Federal nos municípios do oeste paraense.

É necessária uma maior independência administrativa para esta região, que é solução logística tanto para a escoação dos maiores produtores de grãos do Mundo, localizados no norte do Mato Grosso, quanto da escoação dos produtos produzidos na Zona Franca de Manaus, que inclusive será instalado o Armazém Geral da ZFM em Santarém.

Hélio Barros adiantou que não há

projetos para expansão de novas superintendências na região. Garantiu que novas agências serão instaladas em Santarém e outras cidades.

O encontro de Hélio Barroso com os diretores da entidade também foi oportuna para conhecer as linhas de créditos disponibilizadas pelo banco, a exemplo, financiamento através do Fundo da Marinha Mercante, Fundo do Desenvolvimento da Amazônia (SUDAM), disponibilidade de seguros, além de colocar pontos específicos que precisam ser melhorados no atendimento ao cliente nas agências em Santarém.

ACES cobra da Eletronorte e ONS solução para falhas de energia elétrica

EM JANEIRO, A ASSOCIAÇÃO COMERCIAL E EMPRESARIAL DE SANTARÉM (ACES) ENCAMINHOU A AGÊNCIA NACIONAL DE ENERGIA ELÉTRICA (ANEEL) e ao Órgão Nacional do Sistema (ONS) um documento relatando as constantes interrupções no fornecimento de energia elétrica. O documento pede informações das providências que estão em curso para solucionar de forma definitiva o problema das oscilações

e faltas de energia em toda região Oeste do Pará.

Boa parte das interrupções é atribuída as falhas no sistema de 230KV do linha "TRAMO OESTE", operado e mantido pelas Centrais Elétricas do Norte do Brasil – Eletronorte, que continuam a afetar toda cadeia produtiva e comercial da região, principalmente a cidade de Santarém que possui importância estratégica, tanto para o

comércio regional, quanto para a logística de transporte nacional.

Outra preocupação quanto ao fornecimento de energia é a construção do Linha 230 KV até 2016, caso contrário, prováveis apagões voltarão a fazer parte da realidade da região oeste do Pará. Dois leilões já foram realizados para a nova ponta do linha, porém não houve interesse de empresas por esta obra.



TOP
Central de Alarme

Sistema Eletrônico de Segurança
Orçamento sem Compromisso

Monitoramento **3524-5274**
24 Horas 9123-0631



Trav. Moraes Sarmiento, 175 - Santa Clara - CEP: 68.005-360

Conta de luz do paraense aumenta 3,6% nesta segunda

A CONTA DE LUZ DO PARAENSE FICA 3,6% MAIS CARA NESTA SEGUNDA-FEIRA (2), QUANDO COMEÇA A VIGORAR A REVISÃO EXTRAORDINÁRIA APROVADA PELA AGÊNCIA NACIONAL DE ENERGIA ELÉTRICA (ANEEL). Ao todo, a Aneel autorizou o reajuste das tarifas de 58 das 63 distribuidoras de energia do país.

As revisões extraordinárias foram aprovados na última sexta-feira (27). De acordo com a lei, este tipo de reajuste representa um aumento extra aplicado quando há risco de desequilíbrio nas contas das distribuidoras. A má notícia para o consumidor é que, além da revisão, poderá ocorrer

uma nova alta em suas tarifas ao longo de 2015, pois a Aneel ainda vai autorizar o reajuste ordinário anual.

No último reajuste anual autorizado pela Aneel, em agosto de 2014, a Celpa aumentou o custo da energia em 34%, o que preocupa os economistas. "Em menos de seis meses estamos nos aproximando dos 50% de reajuste", pondera o economista Roberto Sena. "Isto tem um grande impacto da inflação".

Sobre a revisão de tarifas

A revisão vai permitir que as distribuidoras arrecadem, de ime-

diato, recursos para cobrir custos com a compra de energia de Itaipu, novos contratos de suprimento de eletricidade firmados em leilões recentes, além de ações do governo financiadas pela Conta de Desenvolvimento Energético (CDE).

Pela regra, as distribuidoras deveriam bancar essas contas para, depois, serem ressarcidas no reajuste anual, mas elas alegam não ter recursos. Ou seja, essas despesas bilionárias que normalmente são repassadas ao cliente durante o reajuste anual são antecipadas.

(Reprodução: G1 Santarém e Região)

NEWS EMPRESARIAL



Nova Diretoria da Fiacipa para o biênio 2015 2016

Conselho da Mulher Empresária homenageia quatro mulheres pela passagem do Dia Internacional da Mulher.

No dia 26 de fevereiro, em Belém, o ex-presidente da ACES, Olavo das Neves, reassumiu a presidência da Federação das Associações Comerciais do Pará (FACIAPA) para o biênio 2015/2016. Neste mandato, o também ex-presidente da ACES, Alberto

Oliveira, assume o cargo de vice-presidente da FACIAPA.

No dia 02 de março começou o período para Declaração do Imposto de Renda e seguirá o mês de abril.

Em março, Prefeitura Municipal inicia plano de ação para combater estacionamento em calçadas e poluição visual. As ações serão baseadas no Código de Postura do Município.

COMAQ

COIMBRA MÁQUINAS E MOTORES LTDA

www.comaqstm.com.br | vendas@comaqstm.com.br

Matriz
Avenida Colúbia, 2348 - Comercial - Santarém - PA
Fone: (91) 3233 3347

24 de Outubro
Rua 24 de Outubro, 931 - Aldeia - Santarém - PA
Fone: (91) 3233 3347

Tapajós
Avenida Tapajós, 1142 A - Aldeia - Santarém - PA
Fone: (91) 3263 3447

Curuá-Uruá
Avenida Curuá-Uruá, 2778 - Uruá - Santarém - PA
Fone: (91) 3233 3347

Majui
Rua Antônio Malhada, 276 - Majui - Santarém - PA
Fone: (91) 3237 1107





Qualidade e velocidade é aqui!

Comercial: (93) 3524-5888
Suporte: (93) 3529-0244

Av. Mendonça Furtado, 933 - Centro - www.redewsp.com.br



Laboratório CELSO MATOS
 Por que viver com saúde é bem melhor.

- Coletas Domiciliares
- Convênios e Particulares

www.celsomatos.com.br

MATRIZ Tv. dos Martíres, 226 Fones: (93) 3523-2879	UNIDADE SANCLIN Av. Mendonça Furtado, 1741 Fones: (93) 3523-3777
UNIDADE APARECIDA Av. Borges Leal, 2388 Fones: (93) 3529-2459	UNIDADE UNIMED Av. Tanzião, 9330 Fones: (93) 9181-9306
UNIDADE COHAB Av. Mulrogueto, 151 Fones: (93) 3663-6131	UNIDADE SÃO CAMILO Presidente Vargas, 1506 Fones: (93) 3523-1285



31 ANOS DE SUCESSO COM VOCÊ

Homenagem:

100.3 www.1003fm.com.br